



*Keskuspuisto
on Espoon sydän*



Keskuspuisto on Espoon sydän -kampanjan viestit kuntavaaleihin

Virpi Sahi 25.1.2017

Suomen luonnonsuojeluliitto

Jäsenet
yli 30 000



Yhdistykset
noin 200



Piirit
Luonnonsuojelupiirejä 15 kpl ja
nuorisjärjestö Luonto-Liitto



SLL



Espoon ympäristöyhdistys on Suomen luonnonsuojeluliiton paikallisyhdistys Espoossa.

www.sll.fi/espoo, www.sll.fi/espoonkeskuspuisto

Viestit kuntavaaleihin 2017

Keskuspuisto on Espoon sydän



Espoon keskuspuisto on Etelä-Espoon merkittävin metsäinen viheralue.

Espoon keskuspuisto ei ole rakentamisen raakamaata. Keskuspuiston rajat on määritettävä, maakunnalliset ja paikalliset viheryhteudet turvattava ja reunoja nakertava kaavoitus pysäytettävä.

Keskuspuistoa ei pidä enempää pirstoa väylillä. Nelikaistaisesta Espoonväylästä on luovuttava tai toteutettava se ainoastaan maakunnallisen viheryhteyden ja luonnon ehdoilla. Leveiden ulkoiluväylien rakentaminen riittää jo.

Luonnon ja virkistyskäytön turvaamiseksi Keskuspuistoon tulee perustaa lisää luonnonsuojelualueita. Tätä tarkoitusta varten kaupungin tulee varautua myös hankkimaan kiinteistöjä yksityisiltä ja muilta tahoilta. Turhasta tai puuntuotantoon tähtäävästä metsänhoidosta virkistvsmetsissä tulee luopua.

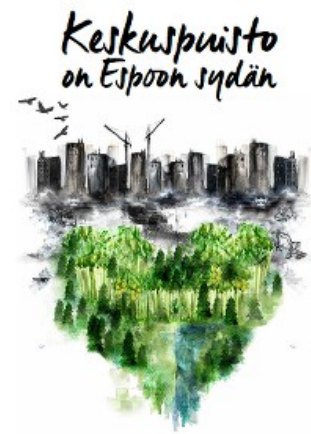

Espoon keskuspuisto on Etelä-Espoon merkittävin metsäinen viheralue





Keskuspuiston
maakunnalliset
viheryhteydet
on turvattava

- 1) Nuuksioon kaupunginkallion ja Näkinmetsän kautta
- 2) puiston itä- ja länsiosan välillä
- 3) merelle Finnoonpuron kautta

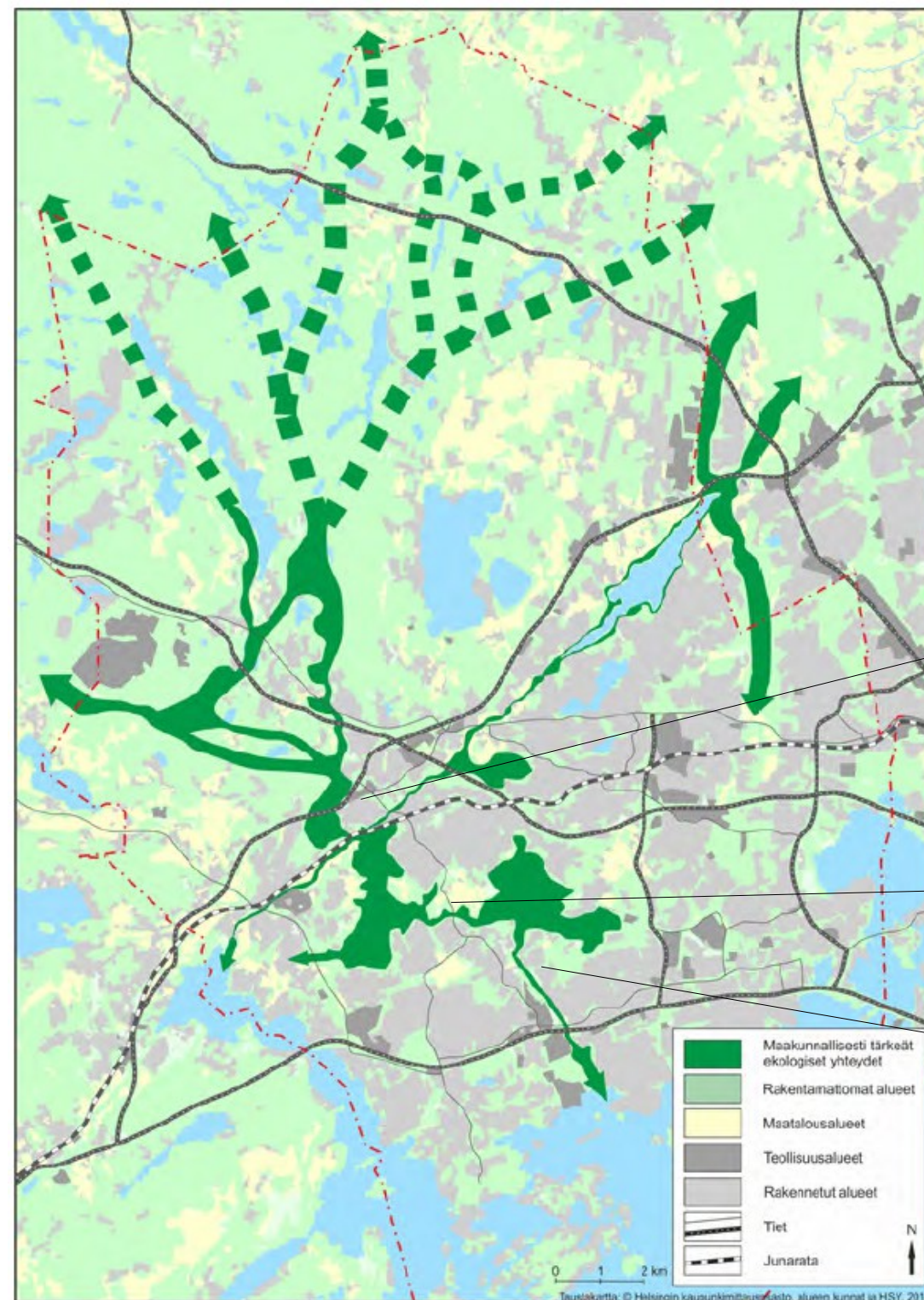

Kuva 20. Espoon maakunnallisesti tärkeimmät ekologiset yhteydet.

*Keskuspuisto
on Espoon sydän*



Espoon keskuspuisto
ei ole rakentamisen
raakamaata

→ Keskuspuiston
rajat on
määritettävä
vastaamaan
säilyneiden
luontoalueiden rajoja.

→ Keskuspuistoa
nakertava kaavoitus
on pysäytettävä.

Keskuspuiston rajat on määritettävä vastaamaan säilyneiden luontoalueiden rajoja

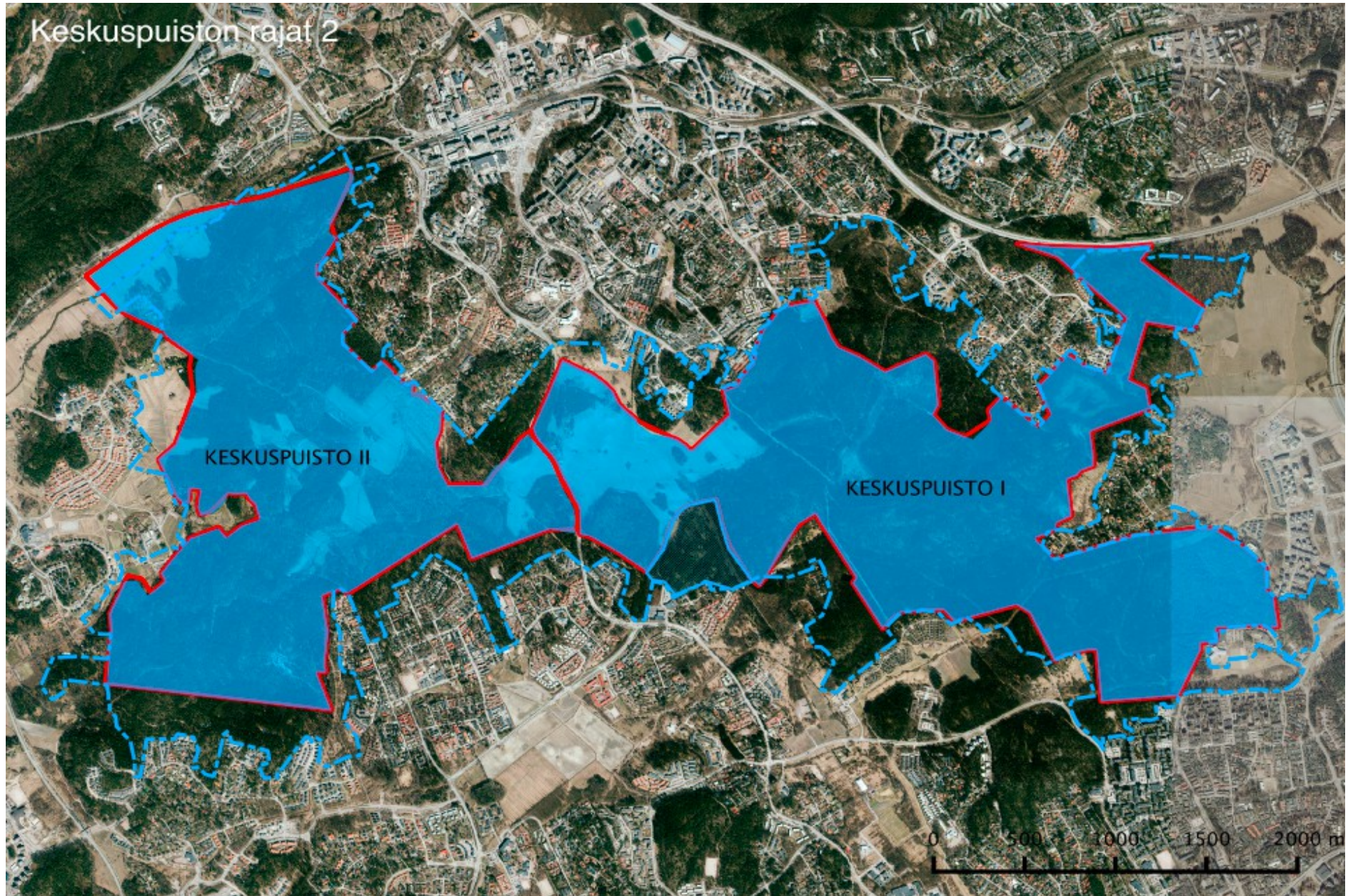

Espoon keskuspuiston yleiskaavat, tilanne 2016

--- Keskuspuisto I ja II oyk rajat

--- Espoon ympäristökeskuksen raja keskuspuistolle

--- Eräitä alueita, joihin ollaan osoittamasta rakentamista asemaakaavoilla:

Vantinkulma, Kaupunginkallionrinne, Söderskoginaukea, Bosmalm, Holmanpuisto, Suurpelto I-V

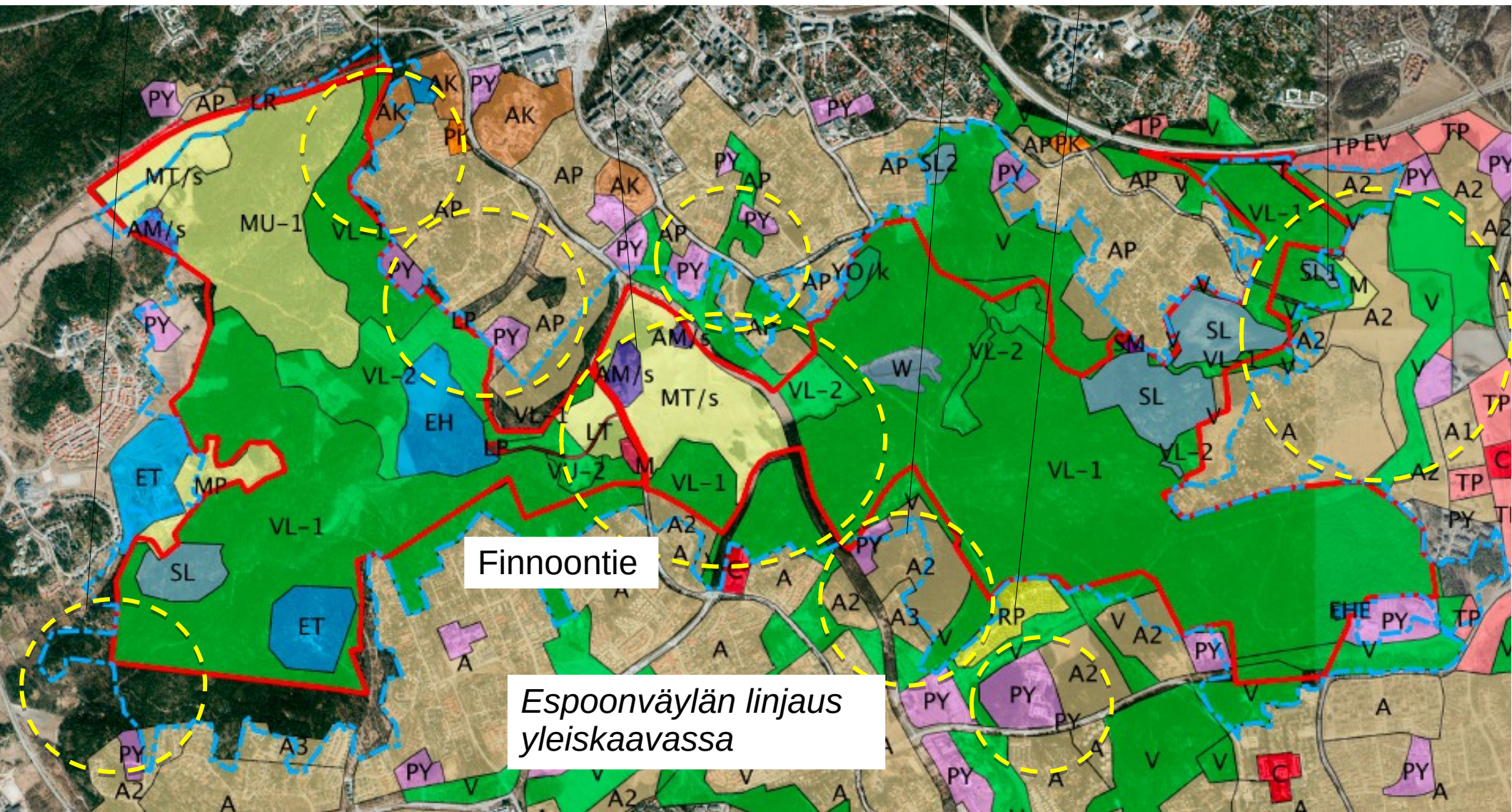

Keskuspuistoa nakertava kaavoitus on pysäytettävä

*Keskuspuisto
on Espoon sydän*



Espoon
keskuspuistoa ei
pidä enempää
pirstoa väylillä.

→ Espoonväylä vai
maakunnallinen
viheryhteys?

→ Leveiden
ulkoiluväylien
rakentaminen riittää
jo

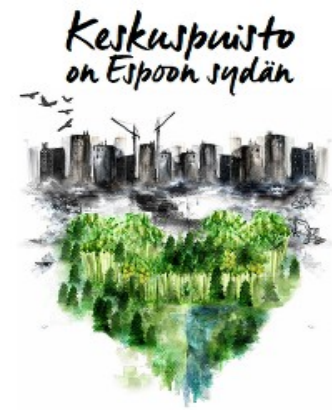

Esponväylä

Nelikaistaisesta väylästä on luovuttava tai toteutettava se ainoastaan maakunnallisen viheryhteyden ja luonnon ehdoilla.

Asemakaavat Söderskoginaukea ja Bosmalm (Puosmalmi)

Esponväylä katkoisi Keskuspuiston itä- ja länsiosan välisen ekologisen yhteyden

Espeen keskuspuisto: Malminmetsän alue

Eri-ikäisrakenteista kuusivaltaista tuoretta
metsää:

Kerroksellisuus

Elinvoimaisuus

Uusiutuminen

Liito-oravan elinympäristö



Espeen keskuspuisto I, Malminmetsä
6/2013

Leveiden, jopa monikaistaisten ulkoiluväylien rakentaminen riittää jo

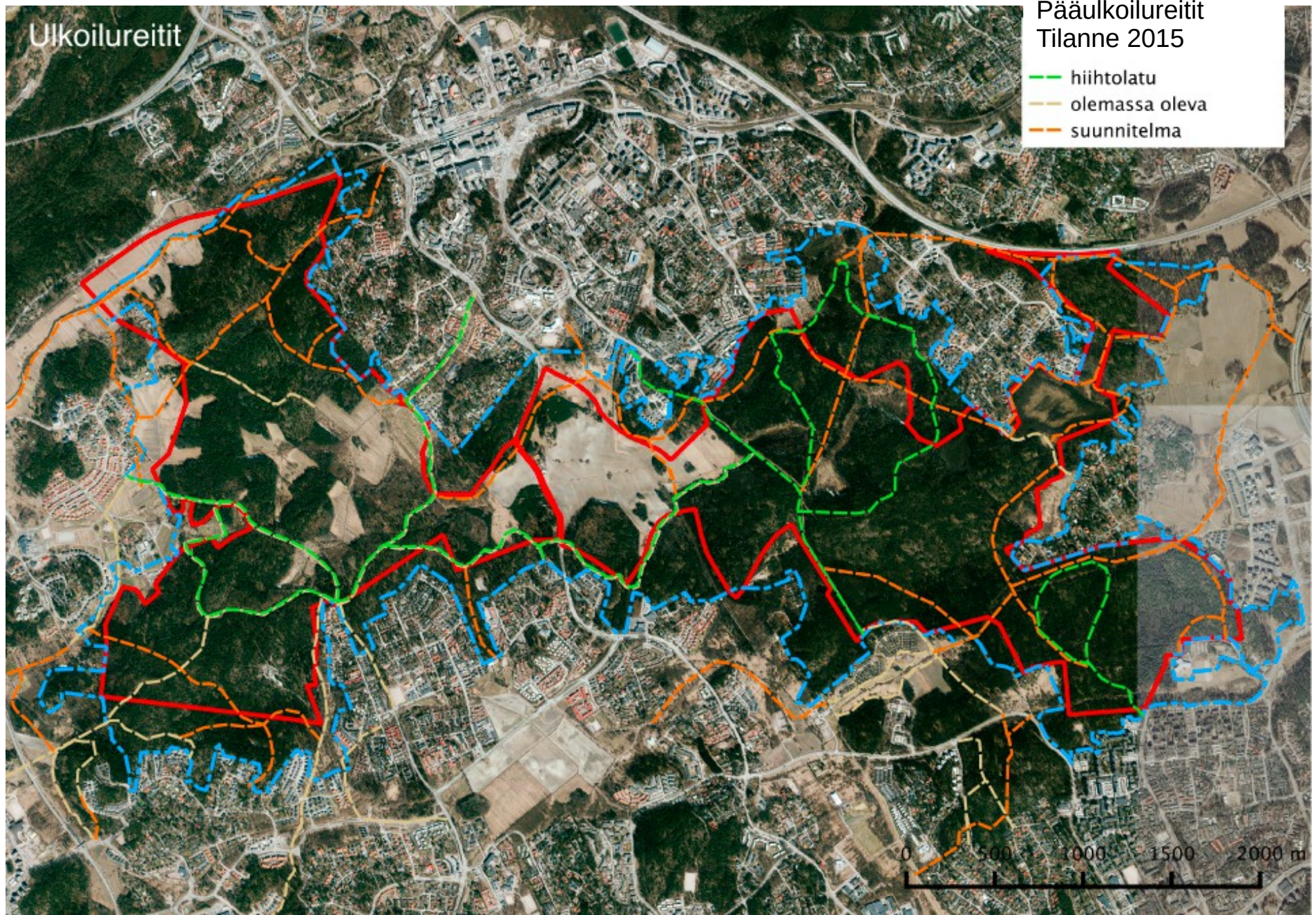



Keskuspuiston ulkoiluväylät

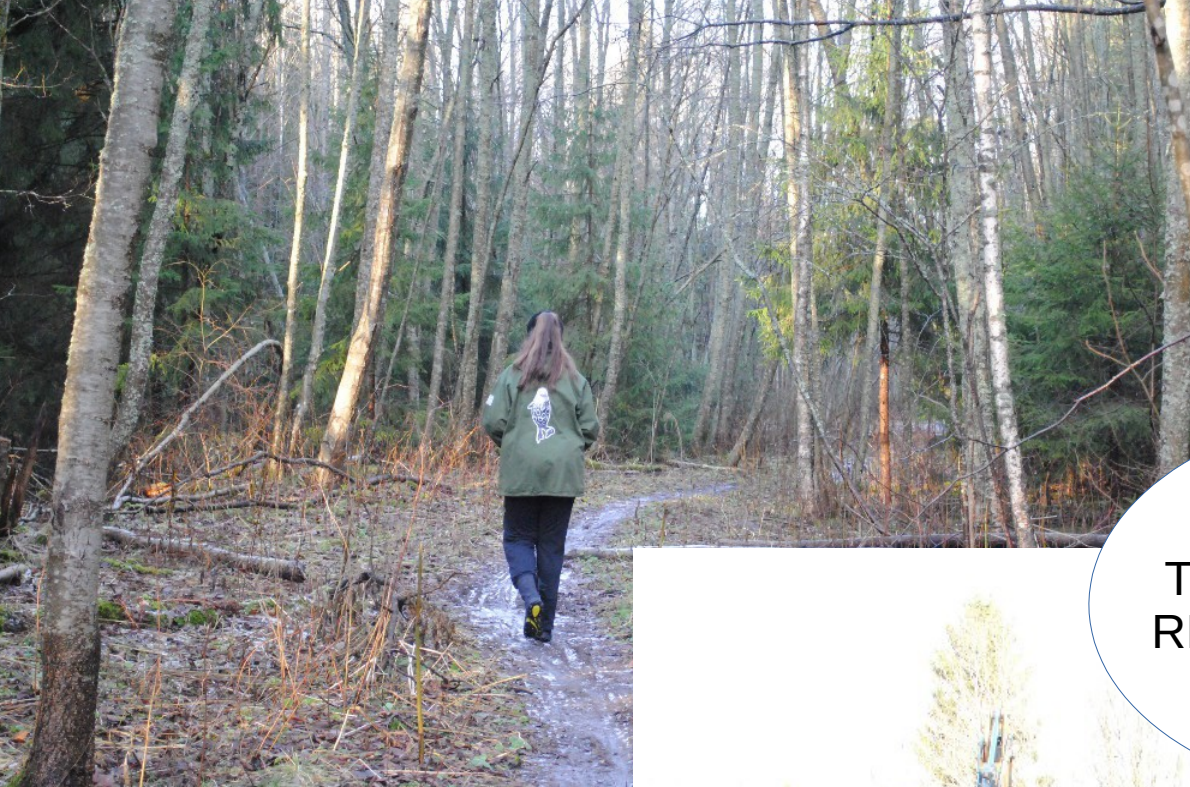

 Rakennamme Espoota
Vi bygger Esbo
PUISTO POLKU
058438255103
+358468771970
Rakentaja: Espoo Kaupunkitekniiikan keskus
Lisätietoja

TÄSTÄ ON LUONTO-
RETKEILY KAUKANA!

Finnoonpuro on uhanalaisen meritaimenen kutupuro.

Espyyn varapj
Pirjo Itkonen
havainnoi
ulkoiluvaväylän
rakentamista
Finnoonpurolla
30.11.2016



*Keskuspuisto
on Espoon sydän*



Turhasta tai
puuntuotantoon
tähtäävästä
metsänhoidosta
Espoon
keskuspuiston
virkistysmetsissä
tulee luopua.

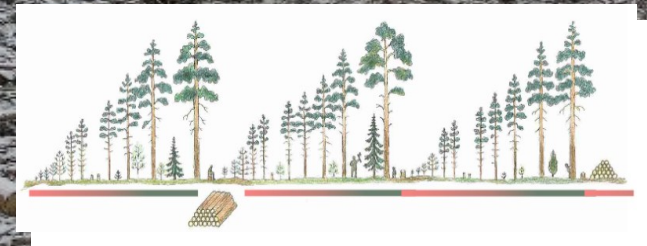

”Espoon luonnonhoitoyksikkö tekee luonnon- ja maisemanhoitotöitä karttaan merkityllä alueella luonnon- ja maisemanhoitosuunnitelman mukaisesti alkaen viikolla 36. Mänttiköns ensiharvennus (kuvio 53), 25%.”

Info Keskuspuisto II alueella 1.9.2016

Valokuvat: Anni Simola. Piirros: Kaisa Illukka.

Keskuspuisto on Espoon sydän



Luonnon ja sen virkistyskäytön turvaamiseksi Espoon keskuspuistoon on perustettava lisää luonnonsuojelualueita.

Kaupungin on syytä hankkia alueelta omistukseensa myös yksityisten ja muiden tahojen omistamia kiinteistöjä tähän tarkoitukseen.

**Espoon keskuspuiston luontokohteet,
joilla on nyt jokin virallinen status.**

- Suojellut luontotyytit
- Luonnonsuojelualueet Espoo
- KESKUSPUISTO_RAJA_1_3067
- Maakunnallisesti arvokkaat luontokohteet 2012 Espoo
- Muut säilyttämisen arvoiset kohteet 2012 Espoo
- Paikallisesti arvokkaat luontokohteet Espoo

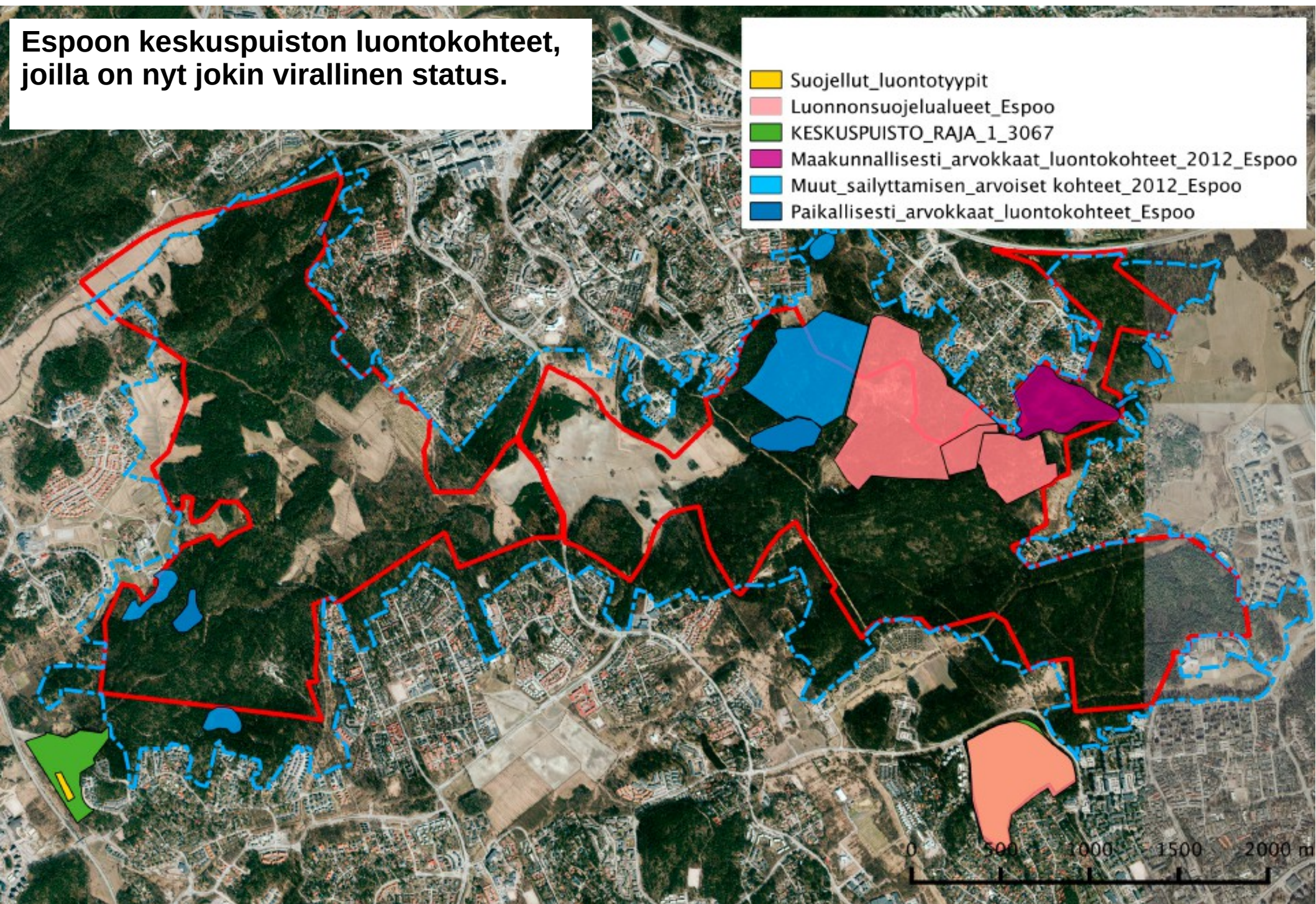

Eräitä Espoon keskuspuiston muita arvokkaita luontokohteita, joilla ei virallista statusta.

Huom. Tieto luontoarvoista on arvokkaiden metsäkohteiden osalta puutteellista ja vanhentunutta. METSO-selvitys ja joukko harkittuja lajistonselvityksiä on tarpeen.



Harmaakallion alue



Eri-ikäisrakenteista mäntyvaltaista
kalliometsää:

Kerroksellisuus

Elinvoimaisuus

Uusiutuminen

Espoon keskuspuisto II, Harmaakallio
8/2016.

Kuva: Virpi Sahi, Piirros: Kaisa Illukka

KUN KAUPUNGIN METSIÄ SUOJELLAAN,
SIELLÄ SAA EDELLEENKIN...

KÄVELLÄ JA
HIIHTÄÄ...

SIENESTÄÄ
JA
MARJASTAA...

... JA NAUTTIA
METSÄLUONNON
IHMEISTÄ!

AINOASTAAN PUITA
EI SAA HAKATA!

PAITSI ME
TIKAT
VÄHÄSEN!

JEE!

JEE!

Keskuspuisto on Espoon sydän



Tule mukaan:

Tilaa ja jaa flyereitä

Liity Espyyseen ja/tai
Keskuspuisto- toimintaryhmään

Kerro kaverille

Auta tapahtumissa: Vaaliretki- ja
paneeli 4.3. ja Luonnon päivät 4.2.,
20.5., 17.6. ja 27.8.

Laadi tai luonnosteile kannanottoja

Mitä muuta Sinä haluat tehdä
Keskuspuiston hyväksi?

Keskuspuisto on Espoon sydän



KIITOS!

Ota yhteyttä:

Laura Ahopelto
Espoon keskuspuisto -toimintaryhmä
laura.ahopelto@sll.fi
puh. 050 366 1197

Virpi Sahi
Espyyn puheenjohtaja
virpi.sahi@sll.fi
puh. 050 308 2457

www.sll.fi/espoo
www.sll.fi/espoonkeskuspuisto
www.sll.fi/uusimaa/luontohelmet